



小国おみやげリスト

- | | | | | | |
|--------------------|----|---------------|----|----------------------------|----|
| ① ごはん処 北里バラ(学びやの里) | 01 | ⑩ そらいろのたね | 04 | ⑳ Chie's Coffee | 07 |
| ② 河津酒造 本社/道の駅店 | 01 | ⑪ 一般社団法人TAO塾 | 04 | ㉑ 郷土文具店ユニリテ | 08 |
| ③ 株式会社下巢畑農産 | 01 | ⑫ Danke | 05 | ㉒ OGUNIYA JERSEY | 08 |
| ④ 合資会社七福醤油店 | 02 | ⑬ 地熱珈琲 | 05 | ㉓ UNITED FLAG COFFEE STAND | 08 |
| ⑤ 農福連携レストラン「すずかれん」 | 02 | ⑭ 小国サービスエリア風車 | 05 | ㉔ cafe BONDS | 09 |
| ⑥ おかし工房kul | 02 | ⑮ 岡本とうふ店 | 06 | ㉕ 杖バー | 09 |
| ⑦ デュッセル | 03 | ⑯ 黒豚屋 | 06 | ㉖ 幸光家具 | 09 |
| ⑧ おぐに天然食ほこすぎ | 03 | ⑰ 松石庵 | 06 | ㉗ 阿蘇小国山川工房 | 10 |
| ⑨ 樋口菓子舗 | 03 | ⑱ 有限会社山のいぶき | 07 | ㉘ よしの木工 | 10 |
| ⑩ マルサン有限会社 児玉酒店 | 04 | ㉚ ジャージー牧場カップル | 07 | ㉙ 小国ウッディ協同組合 | 10 |

ゆうステーション

ゆう
ステ



熊本県阿蘇郡小国町宮原1754-17 国8:30~17:00 年中無休
☎ 0967-46-4111

お土産を購入するならここ。国内初の木造立体トラス工法で作られた、ミラーガラス張りの外観が特徴的な小国町の道の駅です。1階は売店、2階は町民ギャラリーと情報案内のフロアとなっています。小国ジャージー牛乳を使った乳製品や小国杉の工芸品など、小国町の様々なお土産品が揃っています。

豊作市場

豊作
市場



熊本県阿蘇郡小国町下城3479-5 国9:00~17:00 年中無休
☎ 0967-48-0858 奥ゆうステーションより車で約9分

国道沿いにお店を構える杖立のお土産物店。ずらりと並ぶ新鮮な野菜や果物は、主に地元の農家さんから仕入れています。ほかにもお酒や漬物などの加工品、工芸品など数えきれないほどのアイテムが揃います。お店で手作りしている出来立ての「辛子れんこん」や「いきなり団子」も人気商品です。

▼このパンフレットに関するお問合せ

ASOおぐに観光協会

〒869-2501 熊本県阿蘇郡小国町宮原1754-17 ☎ 0967-46-4440

営業時間 8:30~17:00 <https://ogunitown.info> ※掲載内容は2022年12月取材時点の情報です。

ASOおぐに観光協会
Instagram



おぐみやげ

OGUNI
OMIYAGE



ごはん処 北里バラ(学びやの里)

ゆうステ



オススメお土産 阿蘇あか牛ビーフシチュープレミアム

あか牛と小国豚をはじめ、小国食材を使ったレストランです。あか牛は阿蘇の牧草で育った牛を生産者から一頭丸ごと購入。ステーキや焼肉、ハンバーグなど、良質なあか牛が味わえます。BBQや慶事仏事のお食事やお弁当、オードブル注文も可能。お土産商品は通販サイトからもご利用いただけます。



📍 熊本県阿蘇郡小国町北里371-1
 🕒 11:30~15:00【LO】 休 火(祝日の場合は翌日)
 ☎ 0967-46-5560 🚗 ゆうステーションから車で約7分



HP/通販

河津酒造

ゆうステ 敷地内に店舗あり 豊作市場 通販可



オススメお土産 純米大吟醸七步蛇720ml箱無し
 純米大吟醸花雪720ml箱無し

町内唯一の酒蔵で古き良き製法はそのままに、時代に合わせ挑戦を続けています。阿蘇の天然水と生産者の顔が見える国産米・熊本酵母を原料に、手仕込みの繊細な酒造りを実施。商品は国内にとどまらず、グローバルに親しまれています。日本酒・焼酎だけでなく、吟醸米粉の無添加石鹸もおすすめ!



本社 📍 熊本県阿蘇郡小国町宮原1734-2 🕒 8:30~17:30
 休 土・日 ☎ 0967-46-2311 🚗 ゆうステーションから車で約2分
 道の駅 📍 熊本県阿蘇郡小国町宮原1760-3 🕒 10:00~17:00
 休 火 ☎ 0967-46-6151 🚶 ゆうステーションから徒歩で約1分



HP/通販

株式会社下巢畑農産

ゆうステ 通販可



オススメお土産 シルクスイートの干し芋

根菜類の生育に合ったこだわりの土で育った野菜は、高原地の寒暖差によってさらにおいしく。しっとり甘いシルクスイートの干し芋は、一つひとつ手作りしています。蒸し方、乾燥の仕方を試行錯誤してたどり着いた半生食感です。豊富な食物繊維でヘルシーなおやつとしておすすめです。



📍 熊本県阿蘇郡小国町下城2701
 🕒 8:30~17:00 休 日
 ☎ 0967-32-8117 🚗 ゆうステーションから車で約8分



HP/通販

阿蘇小国山川工房

ゆうステ

通販可



オススメお土産 旧国鉄宮原線「キーホルダー」

製材所や木工所が点在する小国町。製造過程でどうしても生まれる木の端っこである「端材」を活かすことから始まったお店です。レーザー加工機を使って、オーダーメイドの「小さな看板」や「木の小物」を製作しています。ゆうステーションでは、「旧国鉄宮原線キーホルダー」が購入可能です。



☎ 080-3709-2704

※自宅の片隅で製作しているため、住所は非公開です。
 お問い合わせは右記ホームページ、もしくはInstagramからお願い致します。



HP/通販

よしの木工

ゆうステ



オススメお土産 お椀・お皿・キーホルダー・木製の時計

小国町の有名な木工所のひとつ。「小国杉を使ってモノづくりをしたい」という想いから、生まれ育った地に工房をひらき、家具や器・小物・おもちゃを作りつけています。学校や有名ホテル・熊本空港など様々な場所に作品が息づいています。オーダーメイド制作もお気軽にお問い合わせください。



📍 熊本県阿蘇郡小国町宮原1880-3
 ☎ 0967-46-4747 🚗 ゆうステーションから車で約8分



Instagram

小国ウッディ協同組合



オススメお土産 小国杉を使ったペン

大型製材工場を所有し、小国杉の加工・販売をする製材・木材加工業を営んでいます。自然環境の負担をなくした地熱乾燥で、小国杉本来の強さ・美しさを引き出します。また、「小国杉を使ったペン」はやさしい質感で木のぬくもりが感じられ、書く人のこころを和ませる商品で贈り物にもおすすめです!



📍 熊本県阿蘇郡小国町上田838
 🕒 9:00~17:00
 ☎ 0967-46-5360 🚗 ゆうステーションから車で約11分



HP/通販

cafe BONDS



オススメお土産 コーヒー豆

店主がくぬぎ林を購入し、自力で伐採・造成・建築されたこだわりの店舗です。カフェメニューも豊富でスパイスカレーや、自家製スイーツなどが楽しめます。中でも酸味と苦みのバランスが良い「自家焙煎珈琲」はクリアな味わいで何度でも飲みたくなる味です！コーヒー豆の販売は予約・発送可能。



📍 熊本県阿蘇郡小国町西里3223-28
 🕒 8:00~17:00(月・火・水) / 10:00~17:00(金)
 8:00~18:00(土・日) 休 木(変更もあります)
 ☎ 080-4114-2391 🚗 ゆうステーションから車で約12分



HP/通販

杖バー



オススメお土産 コーヒー豆・コースター

杖立温泉にあるゆる〜いバー。元寿司屋の店舗をリノベーションした昭和感たっぷりの店内で、杖立温泉の湯けむりや杖立川の風景を楽しみながらお酒や夜カフェを堪能できます。お土産には自家焙煎したコーヒー豆や、デザイナーでもある店主がデザインした小国杉の木工コースターがおすすめです！



📍 熊本県阿蘇郡小国町下城4185
 🕒 19:00~23:00【LO】 休 日~木
 ☎ 080-8540-6514 🚗 ゆうステーションから車で約12分



HP/通販

幸光家具



オススメお土産 家具・小物

触れた瞬間、幸せオーラが出てしまう家具を製作しています♪なめらかな手触りと艶、美しい曲線は飽土上げという手仕事によるものです。樹齢100年程の小国杉が持つ圧倒的生命感を120%引き出しています！オーダーメイドのご注文を承ります。お気軽にお問い合わせください。



📍 熊本県阿蘇郡小国町黒淵 北河内1607-6
 ☎ 050-3637-3158 🚗 ゆうステーションから車で約8分



HP/通販

合資会社七福醤油店



オススメお土産 各種醤油・阿蘇の肉ソース
湯けむり甘酒など

創業100余年。長年、小国郷の旅館(杖立温泉・黒川温泉)や地元の方々に愛される老舗醤油屋です。天然湧水で造ったこだわり醤油はコクと旨味があり料理に欠かせません。他にも醤油だけではなく、お味噌や加工品があり、特にお肉に合う「阿蘇の肉ソース」はキャンプやご家庭用に人気の商品です。



📍 熊本県阿蘇郡小国町宮原1734-4
 🕒 8:30~17:00(月~金) 休 土・日 ※電話にて要確認
 ☎ 0967-46-2066 🚗 ゆうステーションから車で約2分



HP/通販

農福連携レストラン「すずかれん」



オススメお土産 おからと大豆のお茶
おからパウダー

農業と福祉を繋ぎ合わせた地域密着型レストランです。人気メニューのおか牛のどんぶりセットをはじめ、耕作放棄地を活用し栽培した希少大豆「すずかれん」など地元食材を提供しています。人気の「おからと大豆のお茶」は香ばしい風味とまろやかな口あたりで、身体にやさしいホッとする味わい。



📍 熊本県阿蘇郡小国町宮原2331
 🕒 11:00~16:00 休 水・木
 ☎ 0967-46-2888 🚗 ゆうステーションから車で約5分



Instagram

おかし工房kul



オススメお土産 MYSA ミーサ (マイバターサンド)

地元食材を中心に、ジャージー牛乳や有精卵・キビ砂糖や甜菜糖など素材にこだわり製造。小さな工房で丁寧に手づくりされた無添加で身体に優しいお菓子が楽しめます。小国ジャージーバターサンドは「フード・アクション・ニッポンアワード2018オンワード賞」を受賞。通販サイトからも購入可能です。



📍 熊本県阿蘇郡小国町宮原1523-13
 🕒 10:00~17:00 休 月~金(他不定休あり)
 ☎ 090-9594-4750 🚗 ゆうステーションから車で約1分



HP/通販

デュッセル



オススメお土産 ソーセージ・生ハム

ハム・ソーセージの専門店。店主は単身ドイツに渡り、修行の末にマイスター（ドイツ国に認められた称号）を取得。対面販売を大切に、地元小国町で開業されました。ショーケースにはソーセージやハム・ベーコンが並び、目移りしてしまいます。特に「しいたけグリラー」は小国土産にもぴったり！



📍熊本県阿蘇郡小国町西里3316-5
 🕒10:00～17:00 休火
 ☎0967-46-4186 🚗ゆうステーションから車で約10分

おぐに天然食ほこすぎ



オススメお土産 おぐにドレッシング

「あか牛肉料理認定店」レストランです。ヘルシーで美味しいあか牛のステーキやハンバーグをリーズナブルに提供。店舗でも使用される「おぐにドレッシング」は根強いファンが多く、お土産としても大人気！新鮮な素材を丁寧に手づくりされており、カボス・ゆず・たまねぎの3種類から選べます。



📍熊本県阿蘇郡小国町宮原1492
 🕒6:00～9:30[LO]（モーニング4月～10月の土日祝）
 / 11:00～15:00[LO] 休火
 ☎0967-46-2961 🚗ゆうステーションから車で約2分



HP/通販

樋口菓子舗



オススメお土産 瓦せんべい

小国町役場近くに位置する、桃色店頭幕が目印の瓦せんべい専門店。サクサクと軽やかな食感と上品な甘さが特徴で、ほんのりと香る生姜が味のアクセントになっています。ひとつひとつ手作業で焼き上げられた、地元へ愛される小国の銘菓です。販売は店舗のみですが、お電話でのお取り寄せも可能。



📍熊本県阿蘇郡小国町宮原1585-2
 🕒9:00～17:00 休無休
 ☎0967-46-2284 🚗ゆうステーションから車で約2分

郷土文具店ユニイリテ



オススメお土産 ペンケース

杖立温泉に位置する郷土文具に特化した文具店です。「郷土文具?」と不思議に感じる人も多いはず。郷土文具とは、その土地でものづくりに携わる人々と共同でつくる新しい文具を意味します。面白い文具も目を惹きますが、お土産にはオリジナルの杖立温泉手ぬぐいやペンケース等がおすすめ。



📍熊本県阿蘇郡小国町下城4173
 🕒11:00～16:00(水・木・金) 10:00～17:00(土日祝)
 休月・火 🚗ゆうステーションから車で約12分



HP/通販

OGUNIYA JERSEY



オススメお土産 ジェラート

ジャージー牧場直送の搾りたて牛乳を使用した「ジャージー牛乳専門店」。鮮度抜群の牛乳から生まれる商品は濃厚なミルクの風味とあっさりした後味が特徴で、何度でも食べたくなる美味しさ。店内限定の生ソフトに加え、今回ジェラートが新登場！ジェラートは発送可能なので、贈り物にもおすすめです。



📍熊本県阿蘇郡小国町宮原1760-3
 🕒10:00～17:00 休火
 ☎0967-32-8061 🚶ゆうステーションから徒歩で約1分



HP/通販

UNITED FLAG COFFEE STAND



オススメお土産 ドリップバッグ

わいた温泉郷に位置し、蕎麦屋「和の花」が営むお洒落なコーヒースタンド。「フレンチプレス」のコーヒーで、豆の味や香りをダイレクトに味わうことができるのが特徴です。コクのある深煎りコーヒーが人気。自宅でも手軽にお店の味が楽しめるドリップバッグはお土産にもぴったりです！



📍熊本県阿蘇郡小国町西里3223-18
 🕒9:30～17:00 休平日
 ☎0967-46-5787 🚗ゆうステーションから車で約13分



Instagram

有限会社山のいぶき



オススメ土産 山吹色のジャージーヨーグルト

「高村武志牧場」直営店舗。ジャージー牛の飼育・管理はもちろん、生乳の熱処理や加工まで自社で一貫して行っています。加工には手間とコストのかかる低温殺菌とノンホモジナイズ製法を採用。より自然に近いリッチな味わいが魅力です。毎朝、牧場直送の牛乳から丁寧に作られるヨーグルトは絶品!

📍 熊本県阿蘇郡南小国町満願寺6994
 🕒 11:00~16:00 休 不定休
 ☎ 0967-44-0930 🚗 ゆうステーションから車で約15分



HP/通販

ジャージー牧場カップル



オススメ土産 ジャージーのむヨーグルト

「梅田牧場」直営店舗。澄んだ空気と大自然に恵まれた牧場で、土づくりからエサづくりまでジャージー牛一筋にこだわる牧場を営んでいます。安心して新鮮な手づくり商品が魅力で、飲むヨーグルトとヨーグルトリキュールは小国土産にぴったり。ミルク本来の優しい甘さと濃厚なコクが病みつきに!

📍 熊本県阿蘇郡小国町西里2053-204
 🕒 9:00~17:00 / 9:00~18:00(土・日) 休 木
 ☎ 0967-46-5838 🚗 ゆうステーションから車で約11分



HP/通販

Chie's Coffee



オススメ土産 コーヒー豆

「小国町にはコーヒー豆を買えるお店がなかった。」という理由がきっかけで、なんとお店を始めることになったそう! どんな人にも飲みやすいコーヒーを提供したいという想いで、癖のないスッキリした味わいのコーヒーを提供。手摘みの完熟豆を小国町の小さな焙煎所で丁寧に自家焙煎しています。

📍 熊本県阿蘇郡小国町宮原1730
 🕒 10:00~18:30(水のみ) 休 木~火
 ☎ 070-8564-5611 🚗 ゆうステーションから車で約3分



Instagram

マルサン有限会社 児玉酒店



オススメ土産 キクイモチップス・キクイモパウダー
 キクイモ三年番茶
 地熱乾燥りんごチップス

1873年創業の地酒や地焼酎、ご当地ワインや地元産物を販売するアットホームな酒屋です。おすすめはジャージー牛乳の焼酎やジャージー牛乳のヨーグルトのリキュール。特産品「キクイモ」を使った加工品や、温泉地ならではの「地熱」を活用した商品など、一味ちがった小国土産が揃うのも魅力です。

📍 熊本県阿蘇郡小国町宮原1685
 🕒 8:00~19:00(月~土) / 9:00~18:00(日) 休 元日
 ☎ 0967-46-2003 🚗 ゆうステーションから車で約3分



HP/通販

そらいろのたね



オススメ土産 クリームパン・紅茶のクリームパン
 チョコレートクリームパン
 抹茶クリーム・小豆のクリームパン

初めて来られる方は「え?ここがパン屋さん?」と言ってしまような、森の中に佇む人気ベーカリーです。おすすめはクリームパンで、カスタードだけでなくチョコレートや抹茶・紅茶など種類が豊富。くちどけの良いクリームのお味いと、心地よい小麦の風味が鼻に抜け、思わず顔がほころびます。

📍 熊本県阿蘇郡小国町西里3223-20
 🕒 10:00~17:00 休 水・木
 ☎ 0967-46-3666 🚗 ゆうステーションから車で約12分



HP/通販

一般社団法人TAO塾



オススメ土産 玄氣ぼんせん・地熱乾燥菊芋チップス
 菊芋パウダー・菊芋茶・樹上完熟梅干し

リトリートセンターと健康セミナーを運営しながら、オーガニック食品の加工をしています。オススメは、無農薬米と天日自然塩を使用した無添加の「玄氣ぼんせん」と地熱乾燥の菊芋商品類です。健康にも環境にも優しく、美味しい「懐かしい未来食」をテーマにしています。

📍 熊本県阿蘇郡小国町宮原908-4
 ☎ 090-9489-9084 🚗 ゆうステーションから車で約3分



HP/通販

Danke



オススメお土産
ヴァイツェンブロード(白パン)
ライ麦パン(黒パン)・ミルクパン各

店主は単身ドイツに渡り、マイスター(ドイツ国に認められた称号)を取得。本格的なドイツパンが楽しめる評判のベーカリーです。店内にはライ麦の芳醇な香りが漂い、食欲をそそられます。クリスマスにはフルーツケーキ「シュトレン」が販売されるので、毎年心待ちにしているファンも多数!



📍熊本県阿蘇郡小国町西里3316-5
🕒10:00~17:00(売切れ次第終了) 休 火・他不定休あり
☎080-8565-4254 🚗 ゆうステーションから車で約10分

地熱珈琲



オススメお土産
コチャパンパ(ペルー)

わいた温泉郷に位置し、地熱(温泉蒸気)を活かした製法で世界唯一の珈琲提供店。地熱を使い沸かしたお湯で珈琲生豆の汚れを洗い落とす50℃洗いした後、地熱で蒸し上げて焙煎を行います。丁寧に焙煎された地熱珈琲は雑味・えぐみ・苦味のない、まろやかな口当たりですっきりとした味わいです。

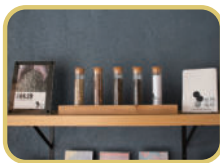

📍熊本県阿蘇郡小国町西里2811
🕒10:00~17:00 休 平日
☎070-8436-3872 🚗 ゆうステーションから車で約13分



HP/通販

おぐにサービスエリア風車(ジェラート ヒルトン)



オススメお土産
ジェラート

昭和48年創業、大きな風車が目印ドライブインです。リーズナブルなあか牛丼の他、阿蘇小国ジャージー牛乳100%の手作りジェラートが人気!コクがありながら後味はさっぱり。くちどけの良いリッチでクリーミーな味わいが特徴です。定番商品から季節限定商品まで10種類以上。全国発送も可能です。



📍熊本県阿蘇郡小国町宮原1454
🕒9:00~19:00 休 不定休
☎0967-46-2691 🚗 ゆうステーションから車で約3分



HP/通販

岡本とうふ店



オススメお土産
ざる豆腐・田舎豆腐・あげ

明治創業、小国町の山あい位置する老舗豆腐店です。わいた山の伏流水を使って丁寧な手仕事で作られる、素朴な味わいが人気の秘訣。昔から変わらぬ味を求めて、遠くから足を運ばれる方も多です。お土産にはざる豆腐や田舎豆腐、あげがおすすめ!商品はお待ち帰りだけでなく宅配発送も可能。



📍熊本県阿蘇郡小国町西里2241-6
🕒8:00~17:00(売切れ次第終了) 休 水
☎0967-46-3762 🚗 ゆうステーションから車で約13分



HP/通販

黒豚屋



オススメお土産
メンチカツ

九州産黒豚のみを販売する「黒豚精肉専門店」です。豚肉のこなら黒豚屋!と地元で愛される名店で、長年の知識と経験を活かして厳選された九州産黒豚はどれも絶品。その中でもおすすめの、ジューシーなメンチカツです!サクッとした衣と、ジューッと中から溢れ出る肉汁がたまりません。



📍熊本県阿蘇郡小国町宮原1613
🕒9:00~19:00 休 水
☎0967-46-5572 🚗 ゆうステーションから車で約3分

松石庵



オススメお土産
焼きドーナツ

小国の清らかな水を使用した水出しコーヒーやジャージーソフトクリーム・手づくりお団子など、旅の合間にゆっくり楽しめる甘味処。中でもおすすめの「焼きドーナツ」です。味は全5種類。ふわふわ食感としっとりした焼き加減がやみつきに。個包装で配りやすいのお土産に嬉しいポイント!



📍熊本県阿蘇郡小国町宮原1757-1
🕒9:30~17:00 休 木
☎0967-46-5968 🚶 ゆうステーションから徒歩で約1分



Instagram